



Dossier Mécénat

ALEFPA

ASSOCIATION LAÏQUE POUR L'ÉDUCATION, LA FORMATION,
LA PRÉVENTION ET L'AUTOonomie



**Onco
Parcours**

INSTITUT DU SEIN & DE GYNÉCOLOGIE



Qui sommes-nous ?

Association Laïque et entreprise du secteur de l'économie sociale et solidaire, l'Association Laïque pour l'Education, la Formation, la Prévention et l'Autonomie (ALEFPA) a été créée en 1959.

Notre action et notre raison d'être sont placées au service des enfants et des adultes en difficultés sociales ou en situation de handicap. Nous sommes toujours en recherche permanente de la meilleure intégration scolaire, sociale et professionnelle, pour que ces personnes que nous accueillons ne subissent pas leur vie mais puissent la maîtriser dans la dignité au sein d'une société d'appartenance citoyenne. L'accompagnement personnalisé de chacun est le cœur de métier de l'ALEFPA.

Coordonnées

Nom de l'association :

ALEFPA

Adresse du siège social

Centre Vauban – Bât. Lille
199 / 201 rue Colbert – BP 72

Code postal Commune

59003 LILLE

Téléphone

03.28.38.09.40

Mail :

contact@alefpa.fr

Président

Daniel Dubois
ddubois@alefpa.fr
03.28.38.09.41

Trésorier général

Gérard Besanger

Direction Communication

Maud Piontek

Responsable Communication Occitanie

Céline Molbert

Personne chargée du dossier au sein de l'organisation :

Nom : SARRASIN

Prénom : Aurélie

Mail : sportsante66@alefpa.fr

4000

collaborateurs

15 000

personnes accompagnées

Renseignements d'ordre administratif et juridique

- Date de déclaration en Préfecture et de publication au Journal Officiel : **11 juillet 1959**
- Objet de l'association :
L'enseignement, l'éducation, la formation initiale et professionnelle et l'intégration des jeunes et adultes en situation de handicap, en difficultés sociales et/ou de santé.
- L'association est reconnue d'utilité publique depuis le **11 avril 1973**
- Coordonnées du Commissariat aux comptes :
9 rue Delesalle - PA du pré Catelan - 59110 La Madeleine

Direction Territoriale Occitanie

Directeur territorial

Jacques AREVALO

Directeur Maison Sport Santé

Jérôme PIFRE

Coordinatrice Maison Sport Santé

Aurélie SARRASIN

Adresse ALEFPA OCCITANIE :

2 Avenue du Carlit 66340 OSSEJA





LE PROJET : ONCO PARCOURS 2023/2024

En quoi consiste le projet ?

L'association **Maison Sport Santé ALEFPA Pyrénées Catalanes**, partenaire de l'association **Onco Parcours**, est en charge du dispositif ONCO PARCOURS MONTAGNES CATALANES. **Notre mission est la coordination des parcours de santé, de soins et de vie des femmes atteintes de cancer du sein ou gynécologique.**

Ainsi est proposé à ces femmes (pendant ou après le traitement) de bénéficier d'une offre de soins de support, gratuite, de manière hebdomadaire, associée à leur parcours, leurs envies et leurs besoins et ce sur le territoire des montagnes catalanes.

Elles peuvent choisir parmi des bilans individuels (APA, diet, psy) et des ateliers collectifs (APA, sophrologie, groupe de parole, marche, Qi gong, Yoga-Pilates, socio-esthétique, réflexologie, nutrition,...). »

61000

nouveaux cas de cancer du sein en France par an

14000

nouveaux cas de cancer gynécologiques en France par an

12%

de femmes touchées par un cancer du sein

19

femmes accompagnées en 1 an

Date de l'évènement

Du 01/10/2023 au 31/10/2023

Qui est concerné

Les femmes atteintes d'un cancer du sein ou gynécologique.

Localisation

Montagnes Catalanes
Pyrénées Cerdagne
Pyrénées Catalanes

QUELS AVANTAGES ?

L'ALEFPA est reconnue d'utilité publique et à ce titre vous pouvez bénéficier d'avantages fiscaux prévus par la loi sur le mécénat (loi du 1er août 2003).

Vous êtes une entreprise :

Vos dons peuvent faire l'objet d'une réduction d'impôt sur les sociétés à hauteur de **60%** du don dans la limite de 5 pour 1000 de votre chiffre d'affaires.

Vous êtes un particulier :

vous bénéficierez d'une réduction d'impôt sur le revenu de **66%** du montant du don dans la limite de 20% de votre revenu imposable. La Fondation est également habilitée à recevoir vos dons au titre de l'Impôt de Solidarité sur la Fortune (ISF). Vos dons ISF sont déductibles à hauteur de **75%** et dans la limite maximale de 50 000€.

Le budget prévisionnel

Dépenses

Ateliers	26000.00 €
Communication	3000.00 €
Ressources humaines	6500.00 €
Matériels	4500.00 €

TOTAL **40000.00 €**

Recettes

Soutien recherché	29000.00 €
Autofinancement (<i>fonds propres associatifs</i>)	10000.00 €
Ventes de biens ou services	1000.00 €

TOTAL DES RESSOURCES POUR LE PROJET **40000.00 €**

Afin de finaliser notre projet, nous sollicitons, dans un esprit de partenariat, un soutien financier auprès de votre organisme. Cette aide, qui permettra de mettre en oeuvre l'ensemble des axes de notre action, ne manquera pas d'être soulignée et rendue publique lors de notre manifestation.

Faites un don et réduisez vos impôts. Comment faire ?

L'intégralité de votre don sera affectée au financement des activités au profit des personnes accueillies à l'ALEFPA. Notre Fondation est dotée d'une gestion financière transparente et désintéressée ; chaque année, nos comptes sont certifiés par un commissaire aux comptes et régulièrement vérifiés par la Cour des Comptes.

Vous pouvez faire un don directement :

- par envoi d'un chèque à l'ordre l'ALEFPA, adresse postale : 12 Av. du Carlit, 66340 Osséja à l'attention de Mme Aurélie SARRASIN
- par virement bancaire

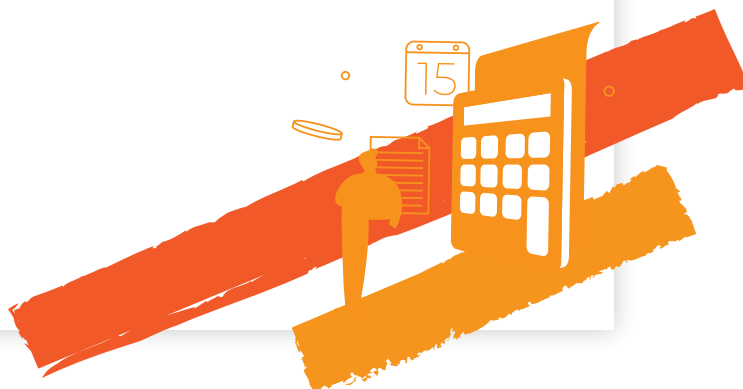



CONTACTS

Coordinatrice Maison Sport Santé & ONCO Parcours Montagnes Catalanes

Aurélie SARRASIN
07 88 58 23 67
sportsante66@alefpa.fr



Coordinatrice Contrat Local Santé Montagnes Catalanes

Fanny ROUQUETTE
06 71 21 10 80
cls.montagnescatalanes@pyrenees-cerdagne.com



ONCO PARCOURS

Allée de Barcelone
BUREAUX DU PARC – BAT C
66350 TOULOUGES
07 48 72 88 78
contact@oncoparcours-po.fr

